Universidad de Zaragoza

utc

Escuela Universitaria de Estudios Sociales

Emplazamiento: Violante de Hungria , Zaragoza

Año de terminación: 1996

COLEGIO OFICIAL DE ARQUITECTOS DE ARAGON

PREMIO ANUAL DE ARQUITECTURA
FERNANDO GARCIA MERCADAL
DUODECIMA EDICION

ACCESIT

EDIFICACION Y EQUIPAMIENTO DE USO NO RESIDENCIAI

ASIGNADO A LA OBRA
ESCUELA UNIVERSITARIA DE ESTUDIOS SOCIALES
C/. Violante de Hungría, 23. Zaragoza

ARQUITECTO AUTOR
BASILIO TOBIAS PINTRE

SE VALORA EL ESFUERZO EN CONSTRUIR CIUDAD, LA ADECUADA COMBINACION DE MATERIALES EN LA FACHADA, ASI COMO SU ASPECTO FORMAL Y EL JUEGO DE VOLUMENI

'ROMOTOR: UNIVERSIDAD DE ZARAGOZA

CONSTRUCTOR:

DELEGACION DE ZARAGOZA

ESCUELA UNIVERSITARIA de
ESTUDIOS SOCIALES
UNIVERSIDAD
DE ZARAGOZA
GOBIERNO
DE ARAGON
Departamento de Educación y Cultura

ESCUELA UNIVERSITARIA DE ESTUDIOS SOCIALES

La Escuela Universitaria de Estudios Sociales se levanta en un parcela de 9.000 m^2 situada en la calle Violante de Hungría.

El edificio consta de dos bloques unidos por el núcleo de comunicación.

En el bloque delantero, de tres plantas de altura y orientado hacia Violante de Hungría, se han situado los espacios destinados a secretaría, conserjería, reprografía, cafetería, salas de usuarios y, en los niveles superiores, biblioteca y hemeroteca.

El bloque posterior, con una planta de sótano y tres alzadas, se destina a toda el área docente, ubicada en las plantas inferiores, y al conjunto de despachos de profesorado, dirección y salas de juntas, situados en las dos plantas superiores.

Entre los dos bloques y a ambos lados del núcleo de comunicación, sendos patios abiertos, ajardinados y con diferentes niveles, permiten iluminar y dotar de privacidad a los espacios interiores que a ellos se vuelcan.

El acceso principal se realiza desde la calle Violante de Hungría, a través de un amplio espacio abierto que, a modo de plaza, queda delimitado por la configuración en L del edificio.

El bloque delantero está, en gran medida, determinado por el espacio de la biblioteca, cuyo volumen emerge por encima de los porches y vuelos de hormigón que prolongan la planta baja.

El bloque posterior adopta una configuración escalonada, produciéndose un quiebro entre los volúmenes de las plantas de despachos y los de las aulas con gradas que permite la iluminación superior de éstas y dotar de iluminación cenital a los espacios de distribución de la planta baja. Hacia la playa posterior de aparcamientos, los paramentos quebrados de las aulas hacen que la luz penetre sesgadamente en el fondo de las mismas.

Bloques cerámicos de tonos ocres, hormigón, el azul marino de los aplacados de gres y las lamas orientables que tamizan la luz natural, caracterizan el aspecto exterior del edificio.

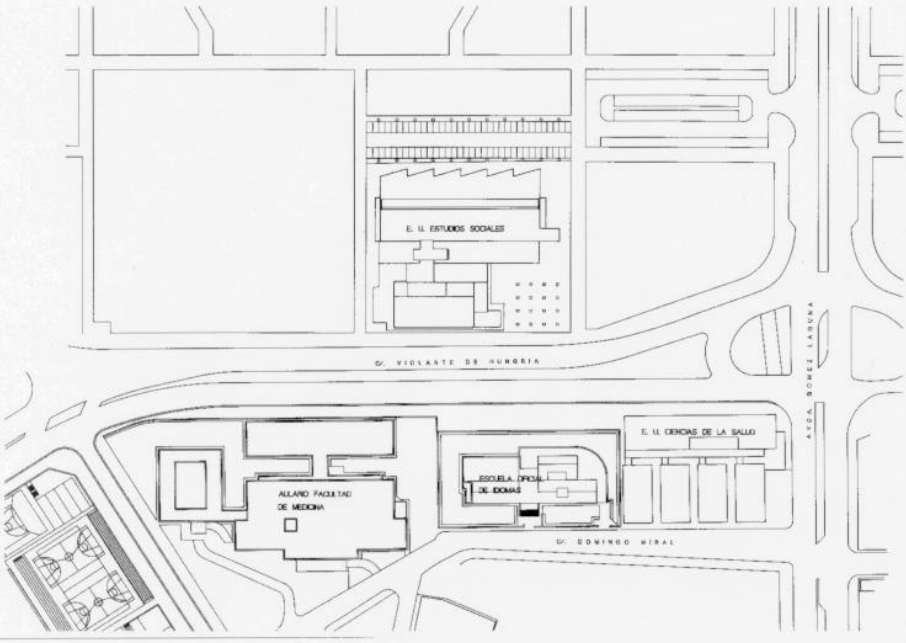

O R G A N I Z A C I Ó N

PLANTA SÓTANO 891m²

Aula de informática
6 seminarios de 40 plazas
Almacenes
Vestuarios
Salas de instalaciones

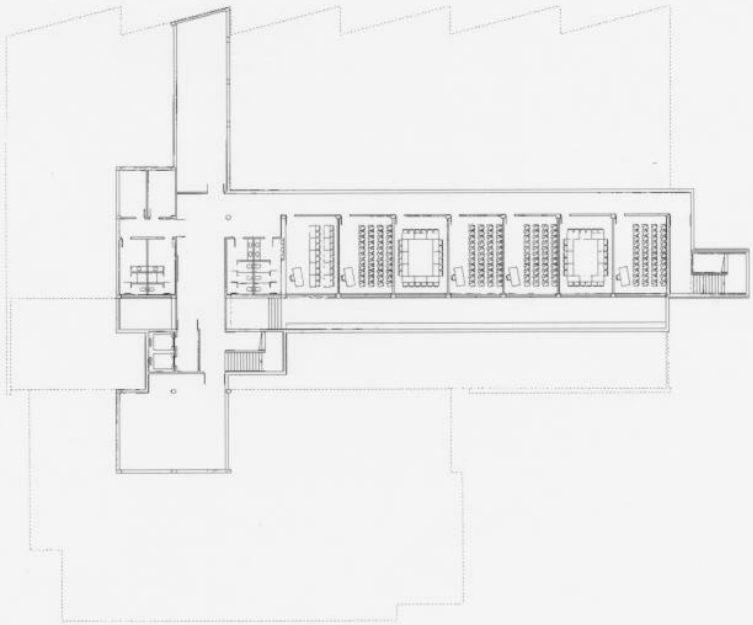

PLANTA BAJA 2.805 m²

Conserjería
Delegación de alumnos
Sala de usuarios
de informática
Reprografía
Cafetería-comedor
Secretaría
6 aulas de 140 plazas
3 aulas de 130 plazas

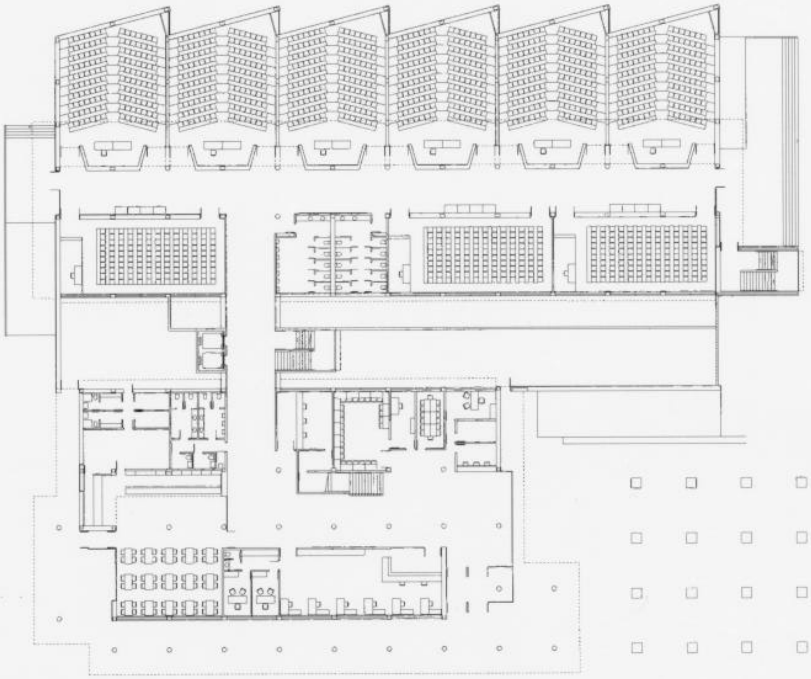

Superficie total construida: 6.526 m²
Presupuesto final: 579.550.000 pts

Empresa constructora: TECSA

D E L E D I F I C I O

PLANTA PRIMERA 1.623 m²

Sala de juntas
Sala de comisiones
Dirección
24 despachos
Seminario
Nivel 1 de la Biblioteca
con 156 plazas
y 15.500 volúmenes

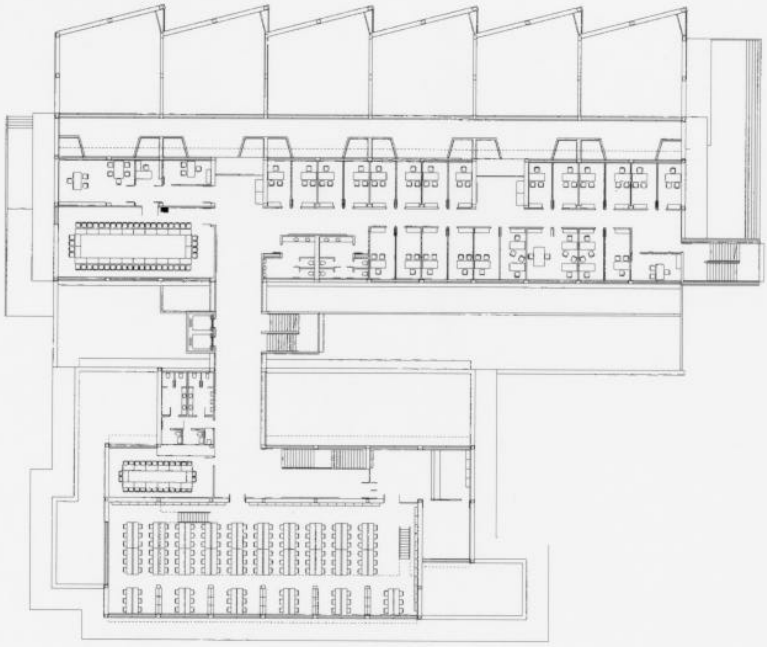

PLANTA SEGUNDA 1.207 m²

35 despachos
Nivel 2
de la Biblioteca-hemeroteca
con 70 plazas
y 17.500 volúmenes
Salas y recintos
de instalaciones

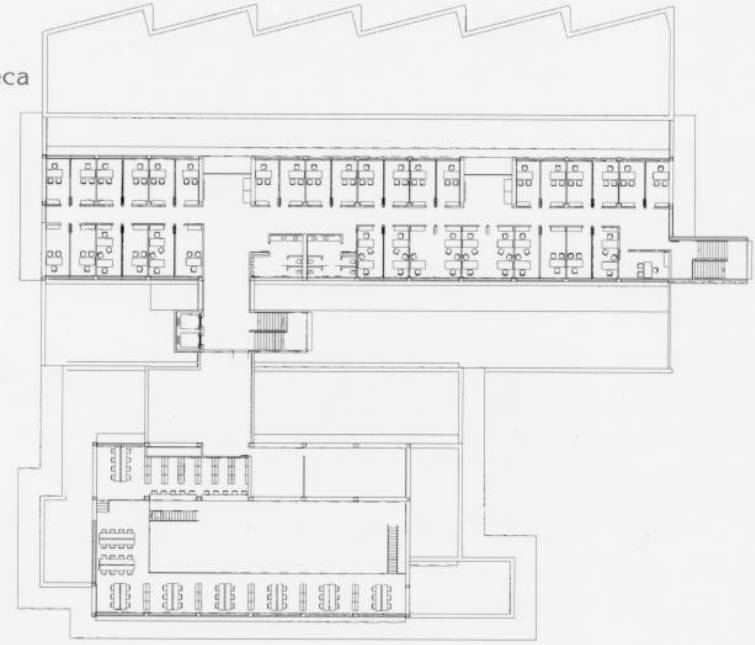

Arquitecto: **Basilio Tobías Pintre**
Arquitecto Técnico: **Enrique Morales Simón**
Supervisión técnica: **Unidad Técnica de Construcciones**
Universidad de Zaragoza

TECSA